ZBIROH

MĚSÍČNÍK ZBIROŽSKO

ROČNÍK XXXV - ČÍSLO 6 ČERVEN 2025 CENA 10 Kč

Veřejné zasedání Zastupitelstva města Zbiroh se koná ve středu **11. června od 17.30 hodin** v multifunkčním sále MěÚ.

Blíží se konečný termín pro zaplacení poplatku za odpady. Splatnost je do 30. června. Částka zůstává stejná 900 Kč/osoba.

Možnost studia a **nové studijní předměty** nabízí na rok 2025/2026 pro seniory pobočka **Univerzity třetího věku ZČU** ve Zbiroze. Více na **str. 5.**

ZPRÁVY Z MĚSTSKÉHO ÚŘADU

Usnesení ze schůze rady města konané dne 30. dubna

Projednala a schválila:

- zvýšení nájemného dle § 2249 NOZ nájemcům v bytových domech ve Zbirohu, které jsou v majetku Města Zbiroha a to:
1) o 5 % u bytových domů čp. 523-524 v ul. Zdeňka Nejedlého, čp. 423-426, čp. 390-399 v ul. ČSA (jedná se o BD, u kterých proběhlo zateplení fasády a střechy),
2) na částku 75 Kč Kč/m^2 + 5 % u čp. 529-530 v ul. Majerové (jedná se o BD, u kterého proběhlo zateplení fasády a střechy),
3) na částku 70 Kč/m^2 u čp. 525, 527, 528 v ul. Zdeňka Nejedlého, čp. 495-498 v ul. ČSA, Zbiroh, čp. 583-590 v ul. Pujmanové,
4) na částku 27 Kč/m^2 v DPS čp. 41 Masarykovo náměstí,
5) na částku 27 Kč Kč/m^2 v bytě správce DPS čp. 41 Masarykovo náměstí.
Důvodem navýšení jsou probíhající a připravované investice do bytového fondu (zateplování, rekonstrukce bytů atd.).
- výsledek výběrového řízení na stavební práce „Stavební úpravy veřejné budovy ve městě Zbiroh – 1. etapa a vítěze zakázky potvrzuje SILBA - ELSTAV s. r. o., Letkov.
- nákup software nové generace pro digitální úřední desku, za částku 30.000 Kč bez DPH a měsíční poplatek za licenci 390 Kč bez DPH, dle cenové nabídky spol. Galileo Corporation s. r. o., Chomutov.
- podání žádosti o dotaci z programu MŽP, Realizace opatření ke zpomalení odtoku, pro vsak, retenci a akumulaci srážkové vody vč. jejího dalšího využití; realizace zelených střech; opatření na využití šedé vody; opatření pro řízenou dotaci podzemních vod pro projekt „Optimalizace parkovacích míst v ulici Pujmanové".
- uzavření smlouvy o nájmu prostoru sloužícího k podnikání, v budově čp. 275, Masarykovo náměstí (zdravotní středisko Zbiroh), umístěné na pozemku p.č. st. 14/1 v k.ú. Zbiroh, o výměře 57,7 m^2, za částku 60 Kč bez DPH/m^2 na měsíc. Nájemcem tohoto prostoru bude s účinností od 1. května 2025 spol. Dětská ambulance Zbiroh s. r. o.
- uzavření smlouvy o nájmu nebytového prostoru, na pozemku p.č. 1224/1 v k.ú. Zbiroh, v budově skladu o výměře 39 m^2, za částku 30 Kč bez DPH/m^2 na měsíc.
- vybudování oplocení kolem části areálu úpravny vody ve Zbirohu, dle cenové nabídky Ploty Jablečno za částku 215.300 Kč bez DPH. Stavebníci uhradí částku 46.590 Kč z nákladů na vybudování tohoto oplocení, zbývající část nákladů uhradí vlastník úpravny vody Město Zbiroh.
- uzavření darovací smlouvy s Colloredo-Mannsfeld spol. s r. o. a se spol. BAGGER BS s. r. o. Předmětem darovacích smluv jsou finanční částky na akci „Zbirožský Světoběh 2025" ve výši 2.000 a 10.000 Kč.
- projekt muzejní zahrady v areálu Muzea J. V. Sládka a Městského muzea Zbiroh, na pozemcích p.č. St. 55, p.č. 37 a p.č. 38/1 v k.ú. Zbiroh, dle návrhu a cenové nabídky Ing. Robert Skalka, Zahradnictví Zbiroh, za částku 469.399 Kč bez DPH.
- uzavření smlouvy o poskytnutí státní podpory ve výši 14.215.242,85 Kč se Státním fondem životního prostředí České republiky, Praha 11, na akci „Zbiroh – Švabín – vodovod I. a II. etapa".
- výběrového řízení veřejné zakázky na dodávky „Vybudování a modernizace odborných učeben v ZŠ J. V. Sládka – město Zbiroh – vybavení jazykové učebny" a jako vítěze veřejné zakázky potvrzuje spol. Aricoma Systems a. s., Moravská Ostrava, za částku 8.095.800 Kč bez DPH.
- rekonstrukci bytu č. 3 v bytovém domě čp. 589, ul. Pujmanové, Zbiroh, dle cenové nabídky 1. Vladimíra Hrubana, Radnice, za celkovou částku 302.000 Kč bez DPH.
- zadávací dokumentaci pro veřejnou zakázku malého rozsahu na „Úklidové služby Zbiroh".
- letní a podzimní květinovou výsadbu veřejného prostoru města Zbiroh pro rok 2025, od spol. J&P KANCEL Zbiroh s. r. o., za částku 37.000 Kč + 26.000 Kč bez DPH.
- stavební rekonstrukci přednáškového sálu městské knihovny Zbiroh, dle cenové nabídky Vladimíra Hrubana, Radnice, za částku 212.500 Kč bez DPH.
- výměnu koberce přednáškového sálu Městské knihovny Zbiroh, dle cenové nabídky spol. HARIMO s. r. o., za částku 43.906 Kč bez DPH.
- souhlasí s koordinací investiční akce Města Zbiroha „Rekonstrukce chodníků ulice Sládkova, Zbiroh" s pokládkou optické infrastruktury spol. CETIN s tím, že otevření a zavření povrchů jsou pro spol. CETIN bez fin. spoluúčasti. Spol. CETIN zajistí trasu dle normy pro uložení telko infrastruktury, pokládku a materiál. Cena za VBř bude 100 Kč/bm nové trasy dle vyhotoveného geometrického plánu.
- 1. užití výjimky při zadávání veřejné zakázky malého rozsahu ve smyslu čl. VI. Směrnice k zadávání veřejných zakázek malého rozsahu, 2. vyhotovení projektové dokumentace na zateplení a stavební úpravy bytových domů v ul. Pujmanové čp. 583, 584, za částku 248.000 Kč bez DPH, v ul. Pujmanové čp. 587-588, za částku 248.000 Kč bez DPH a v ul. Zdeňka Nejedlého čp. 525, 527 a 528 za částku 248.000 Kč bez DPH, celkem za částku 744.000 Kč bez DPH, dle cenové nabídky spol. A.D.S. Rokycany s. r. o.
- administraci dotační žádosti z programu „Nová zelená úsporám" na akci „Zateplení a stavební úpravy bytových domů" v ul. Pujmanové čp. 583, 584, 587-588 a v ul. Zdeňka Nejedlého čp. 525, 527 a 528, dle cenové nabídky spol. JAKNADOTACE s. r. o., Plzeň. Celková cena za kompletní administraci dotace 1 BD /projektu/ činí 50.000 Kč bez DPH + 2 % z výše dotace připsané na účet žadatele.

Usnesení ze schůze rady města konané dne 15. května

Projednala a schválila:

- přijetí dotace do rozpočtu Města Zbiroha, od poskytovatele Agentura ochrany přírody a krajiny České republiky z operačního programu životní prostředí 2021–2027, na akci „Výsadba dřevin v obci Zbiroh", ve výši 599.570 Kč.
- přijetí dotace do rozpočtu Města Zbiroha, od Ministerstva vnitra, generální ředitelství HZS ČR, prostřednictvím Plzeňského kraje na zabezpečení akceschopnosti JSDH obce kategorie JPO

II., ve výši 198.000 Kč.
- uzavření smlouvy o poskytnutí účelové dotace z rozpočtu Plzeňského kraje, v rámci programu „Podpora kultury v Plzeňském kraji pro rok 2025“ mezi poskytovatelem Plzeňský kraj a příjemcem Město Zbiroh na „Vačkářovo hudební léto“, v částce 40.000 Kč.
- osvobození od platby za pronájem prostor tělocvičny Základní školy J. V. Sládka Zbiroh, na projekt „Atletika pro děti“, určený na podporu rozvoje atletiky pro děti a mládež ve Zbirohu. Žadatelem je spolek AC FALCON Rokycany z. s.
- souhlasí s vybudováním dvou sjezdů na pozemku p.č. 1973/2 (ostatní plocha) v k.ú. Zbiroh, v ul. Sládkova, k pozemku p.č. 260/2 v k.ú. Zbiroh, za účelem stavby bytového domu U Slunce ve Zbirohu. Žadatelem je spol. Mertl Areas s. r. o. Sjezdy budou vybudovány na náklady žadatele v rámci plánované rekonstrukce chodníků v ul. Sládkova ve Zbirohu.
- souhlasí se změnou architektonického výrazu zásahem do stávajícího objektu rodinného domu čp. 46, Masarykovo náměstí, Zbiroh (provedení 3 vikýřů do náměstí) v souladu s platným územním plánem Města Zbiroh.
- změnu zdroje tepla (tepelné čerpadlo - plynový kondenzační kotel) v projektu vytápění sokolovny Zbiroh, v rámci akce „Stavební úpravy veřejné budovy ve městě Zbiroh – 1. etapa“. Úspora činí 1.394.830 Kč bez DPH.
- zapojení příspěvkové organizace Mateřská škola Zbiroh do výzvy operačního programu Jan Amos Komenský (OP JAK), výzva č. MSMT - 02_24_034 ŠABLONY PRO MŠ A ZŠ II, název projektu: MŠ Zbiroh - šablony OP JAK II., doba realizace: od 1. 1. 2026 – 31. 12. 2028, maximální výše celkových způsobilých výdajů: 456.000 Kč, z toho financování z vlastních zdrojů ze strany zřizovatele 22.800 Kč.
- nákup 2 ks ocelových kontejnerů na objemný odpad za částku 114.000 Kč bez DPH, 1 ks 46.000 Kč bez DPH, dle cenové nabídky spol. Color & Iron s. r. o. Praha 1 – Staré Město, provozovna: VALCHA 39, Trhové Dušníky.

Mgr. Pavel Vlček,
tajemník MěÚ Zbiroh

Poznámka redakce:
V Měsíčníku Zbirožsko uvádíme pouze zkrácené verze usnesení z rad města. Zápisy a usnesení ze zastupitelstev jsou v tak rozsáhlé verzi, že je z důvodu nedostatku místa zatím neotiskujeme. Celé znění usnesení RM a ZM je umístěno na webu města (úřední deska) nebo k dispozici v Městské knihovně Dr. Josefa Palivce ve Zbiroze. DT

Informace pro bytové nájemce k přeplatkům za služby

Nájemci, kteří platí nájem přes bankovní účet, obdrží přeplatky na bankovní účet, ze kterého platí nájemné, v období do 31. 8. 2025.
Nájemci, kteří dostávají SIPO si mohou přeplatky vybrat osobně na pokladně MěÚ Zbiroh od 21. 8. do 28. 8. 2025, v době uvedené na konci informace. Prosíme, dodržujte termín, předčasné či pozdní vyplacení není možné.

- **Přeplatky budou vyplaceny osobě, na níž je psána nájemní smlouva, ta se musí prokázat občanským průkazem.**
- **Pokud si nájemce nemůže vybrat osobně přeplatek ve výše uvedeném termínu, může zaslat žádost do 31. 7. 2025 s náhradním termínem na e-mail: jana.svobodova@zbiroh.cz, případně žádost může přinést osobně na podatelnu MěÚ.**
- **Přeplatky, které nebudou vyplaceny do 28. 8. 2025, budou převedeny do vyúčtování roku 2025.**
- **Nájemci, kteří dostávají SIPO, mohou do 31. 7. 2025 nahlásit číslo účtu, na který jim bude přeplatek vyplacen. Z důvodu nižší administrativní zátěže žádáme občany, aby zvolili tento způsob.**
- **Žádost obsahující jméno, příjmení, rodné číslo, číslo bytu a domu, číslo bankovního účtu a podpis mohou nájemci přinést osobně paní Váchové či na podatelnu MěÚ, případně elektronicky na e-mail: jana.svobodova@zbiroh.cz (každá žádost bude následně potvrzena).**

VZOR ŽÁDOSTI PRO NAHLÁŠENÍ ČÍSLA ÚČTU:
Já Karel Novák, r.č. 111111/1111 bytem č. 1, ČSA 111, Zbiroh žádám o zaslání přeplatku na č.ú. 111111/0800.
PODPIS

Dále upozorňujeme, že suma, která přišla ve vyúčtování přeplatků, byla spočítána k 31. 12. 2024. Pokud se do 31. 7. 2025 vyskytne dluh na nájemném a souvisejících službách, bude tento dluh odečten od částky přeplatků. Vyplacená částka může být tedy nižší.

Pro bližší informace se můžete obrátit na:
Alena Váchová
Inzula s. r. o., správcovská firma
e-mail: inzula.zbiroh@tiscali.cz
tel: 371 794 731

Provozní doba MěÚ Zbiroh pro podání žádostí a vyplácení přeplatků:
PO, ST: 8.00-12.00 a 13.00-16.30
ÚT, ČT: 8.00-12.00 a 13.00-14.30
PÁ: 8.00-12.00

INFORMACE OBČANŮM

Zahrada pro všechny – s jasně danými pravidly

Mnozí z vás si jistě všimli, že zahrada našeho muzea prochází intenzivní proměnou. Přibyl zahradní nábytek a hlavně – ve vzdálenější části vznikla z popudu městského úřadu a s podporou dotace komunitní zahrada. Prostor začíná působit zabydleně a díky vkusnému mobiliáři se vynořují krásná zákoutí. Není ale divu, že kolem těchto změn se vznáší řada otazníků. Jak bude zahrada fungovat? Kdo a kdy do ní má přístup? Je to bezpečné? Atd. Rádi bychom v tomto článku na tyto otázky odpověděli.

Komunitní zahrada ve vzdálenější části prostoru je určena zájemcům z řad občanů Zbiroha, ale jde o početně omezenou skupinu, jak to ostatně bývá zvykem u všech komunitních zahrad – lidé se zde musí znát, protože sdílejí společný, nepříliš velký prostor, a musí se dohodnout na dodržování nastavených pravidel.

Ti, kdo si vybrali vyvýšené záhony a pěstují zde bylinky či drobnou zeleninu, potřebují mít do zahrady přístup i v časech, kdy je muzeum zavřené. Brzy ráno, případně večer kvůli zalévání. Tedy v době, kdy je zahrada bez dozoru. Proto se každý zájemce o členství v komunitní zahradě musí oficiálně přihlásit u pracovnic muzea, se souhlasem (GDPR) poskytnout osobní údaje (celé jméno, adresa, kontakt) a oproti podpisu získá kód k zámku na zadní bráně. Také se zaváže k dodržování provozního řádu zahrady. Ten ošetřuje chování v prostoru a respektování základních pravidel, jako je udržování pořádku, nehlučné chování, náležitá péče o svěřené zařízení a dodržování nočního klidu. Samozřejmostí je i respektování soukromí bezprostředních sousedů zahrady.

foto FB muzeum Zbiroh

V současné době jsou obsazené čtyři z celkem šesti vyvýšených záhonů. Dva ještě čekají na své pěstitele. V komunitní zahradě je příjemný prostor i pro děti, vyzýváme tedy zejména maminky či tatínky s dětmi, kteří nemají vlastní zahradu – přijďte si vybrat záhon a sdílet zahradu mezigeneračně.

Část zahrady blíže k muzeu je určena pro různé muzejní akce – komorní letní koncerty či autorská čtení, jógu (tu plánujeme již na toto léto) a jiné příležitostné programy. Je však také otevřena veřejnosti – poskytuje příjemný prostor, kde je možné na chvíli spočinout v zeleni. Tato možnost se nabízí v době, kdy je muzeum otevřené a jsou v něm muzejní pracovnice, které mají přehled o pohybu návštěvníků v muzejních prostorách.

V zahradě Muzea J. V. Sládka a Městského muzea ve Zbiroze vládne neopakovatelný „genius loci“ – duch místa, příjemná atmosféra ve stínu věkovitých stromů, z nichž některé možná sázel ještě Sládkův tatínek Petr.

Rádi se s vámi o ni podělíme.

Lucie Šavlíková,
vedoucí Muzea J. V. Sládka
a Městského muzea Zbiroh

Zpráva o činnosti zbirožských hasičů za měsíc duben

V dubnu zasahovali zbirožští hasiči celkem u sedmi událostí.

5. 4. v 10.59 výjezd k záchraně cyklisty po pádu z kola v lesním porostu v nepřístupném terénu pod Jableckou myslivnou ve směru na Sýkorův mlýn pod Třebnuškou.

10. 4. ve 12.12 likvidace uniklého oleje na komunikaci ve Zbiroze v ulicích Zámostí a Sládkova. Skvrna o šířce 0,5 m a celkové délce cca 80 m byla zlikvidována za použití sorbentu.

15. 4. v 16.28 výjezd k požáru lesního porostu v lesní školce ve Zbiroze v lokalitě nad Pětidomím. Jednotky požár na ploše cca 100 x 50 m zlikvidovaly za použití několika vodních proudů. Ve večerních hodinách hasiči ještě provedli kontrolu požářiště, kdy nalezli jedno doutnající ohnisko, které také zahasili.

17. 4. v 8.52 výjezd k dopravní nehodě osobního a nákladního vozidla ve Zbiroze v ulici Bezručova. Nehoda se obešla bez zranění, hasiči provedli zasypání uniklých provozních kapalin z havarovaného vozidla a následný finální úklid vozovky.

29. 4. v 16.09 odstranění padlého stromu přes komunikaci u Třebnušky.

Ve dvou případech hasiči zasahovali v rámci ostatní činnosti, kdy provedli odčerpání vody z městské studny ve Zbiroze a provedli dovoz vody pro lesní správu v Plískově.

zdroj text+ foto: JSDH Zbiroh

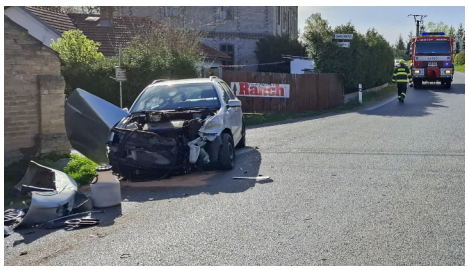

ZÁPADOČESKÁ UNIVERZITA V PLZNI — UNIVERZITA TŘETÍHO VĚKU

STUDIUM PRO SENIORY VE VAŠEM MĚSTĚ

Kapitoly z architektury

Ing. Arch. Karel Zoch

STŘEDA 15:30 - 17:00, první setkání 24. 09. 2025

V průběhu kurzu se seznámíme s významnými, ale i opomíjenými architekty 19. a 20. století, pozornost bude věnována historickému vývoji mostních konstrukcí a nádražních budov. Zaměříme se na historický vývoj městských center, jejich dnešní problémy a nutné změny jejich fungování a využití v budoucnu. Zabývat se budeme otázkou podoby novodobé architektonické realizace v historickém prostředí a způsoby využití historických budov, pro které již není v současné době využití. Zaměříme se zejména na práci Adolfa Loose a Ludwiga Miese van der Rohe, tedy dvou klíčových zakladatelů moderního pojetí architektury.

800,-

PŘIJĎTE K NÁM STUDOVAT, NEBUDETE LITOVAT!

TERMÍN ZÁPISU 02. 09. 2025, 10:30-12:00 h

Multifunkční sál Městského úřadu, Masarykovo náměstí 112, Zbiroh

další informace: Dana Turková, u3vzb@rek.zcu.cz, +420 371 794 030

Info k nabídce kurzů a ke studiu na **www.u3v.zcu.cz**

ZÁPADOČESKÁ UNIVERZITA V PLZNI — UNIVERZITA TŘETÍHO VĚKU

STUDIUM PRO SENIORY VE VAŠEM MĚSTĚ

Lidské tělo a jeho schopnost samouzdravení

Mgr. Jana Němečková

PÁTEK 09:00 - 10:30, první setkání 19. 09. 2025

V průběhu kurzu se dozvíme, co je biorezonance a jak pomocí vitamínů, minerálů a stopových prvků eliminovat nežádoucí účinky klasických léků. Představíme si téma aminokyselin a jejich vztah ke genetice a epigenetice člověka. Genové klíče nám odemknou cestu ke zvyšování vědomí člověka. Zaměříme se na pojmy jako je gemmoterapie v bylinářství a homeopatie. Zjistíme, že psychiku člověka můžeme bez nežádoucích vedlejších účinků poladit Bachovými esencemi. Pronikneme do základů tradiční čínské medicíny a naučíme se, že aromaterapie a kvalitní esenciální oleje nám mohou pomoci k obnovení samouzdravovací schopnosti těla, stejně jako výše uvedené metody.

800,-

PŘIJĎTE K NÁM STUDOVAT, NEBUDETE LITOVAT!

TERMÍN ZÁPISU 02. 09. 2025, 10:30-12:00 h

Multifunkční sál Městského úřadu, Masarykovo náměstí 112, Zbiroh

další informace: Dana Turková, u3vzb@rek.zcu.cz, +420 371 794 030

Info k nabídce kurzů a ke studiu na **www.u3v.zcu.cz**

SPOLEČENSKÁ RUBRIKA

Jubilanti červen 2025

Byzoň Lubomír 75 let
Hittman František 75 let
Novák Petr 80 let
Svobodová Marcela 84 let

Kotva Jan 89 let
Reiserová Hana 81 let
Brejchová Anna 90 let
Slavíčková Růžena 85 let

Líznerová Vlasta 90 let

Jitka Dlouhá,
matrikářka

KULTURA

Vyšla nová kniha o rodu Colloredo-Mannsfeldů

Ve čtvrtek 22. května představil ve Zbiroze svou novou knihu o rodu Colloredo-Mannsfeldů NÁS ZRODILA CTNOST její autor PhDr. Miloš Hořejš Ph.D.

Colloredové a Mansfeldové patří mezi nejstarší šlechtické rody Evropy. V českých zemích začali působit od 17. století a řadili se mezi přední aristokratické rodiny habsburské monarchie. Pro naše město je důležité datum 1879, kdy tehdy již spojený rod Colloredo-Mannsfeldů kupuje zámek Zbiroh a začíná se významnou měrou propisovat do zdejší krajiny.

Kniha je od 9. června k zakoupení v informačním centru nebo v městském muzeu za 320 Kč, na místě samozřejmě k nahlédnutí.

Knihu si můžete také vypůjčit v Městské knihovně Dr. Josefa Palivce, která ji má ve fondu.

zdroj: FB muzea

Muzeum J. V. Sládka a Městské muzeum Zbiroh
vás srdečně zve na přednášku

SLADKÉ ZDRAVÍ

Povídání o včelích produktech s včelařkou Kamilou Rubešovou

Co je to propolis? Mateří kašička? Včelí pyl?
A jak jimi posílit své zdraví?

Základy apiterapie v praxi.
Ochutnávka medů a medových specialit.
Možnost zakoupení kvalitního medu přímo od včelaře.

KDE? Multifunkční sál Městského úřadu Zbiroh

KDY? středa 4. června od 17 hodin

POHÁDKOVÝ LES

ZBIROH

KLUB ŽEN ZBIROH

neděle 8. června 2025

start od 15:00 – 16:00

START: dětské hřiště u Flusáru
CÍL: restaurace Na Panelu

Trasa 2 km vhodná i pro kočárky.

Odměna pro každé dítě na závěr opékání buřtíků.

Děti pouze v doprovodu rodičů!

Zbirožská muzejní noc

Pátek 13. 6. 2025
18–21 hodin

pravá muzejní bojovka ★ komentované prohlídky
výtvarná dílna v zahradě ★ tajuplná výprava na hřbitov...

Muzeum J. V. Sládka a Městské muzeum Zbiroh, ★
Masarykovo nám. 28, Zbiroh

Vačkářovo hudební léto 2025

Sobotní promenádní koncerty
Zbiroh, proluka na Masarykově náměstí
9.30 – 11.30 hodin

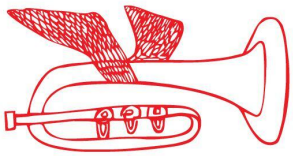

Červenec

5. 7. Vačkářovo hudební léto - Strašická Pohodovka
12. 7. Vačkářovo hudební léto - Amatovka
19. 7. Vačkářovo hudební léto - Kapela 35. pěšího pluku
26. 7. Vačkářovo hudební léto - Pražský salonní orchestr

Srpen

2. 8. Vačkářovo hudební léto - Berounská šestka
9. 8. Vačkářovo hudební léto - Myslivecká kapela Atlas
16. 8. Vačkářovo hudební léto - Hořovická osma
23. 8. Vačkářovo hudební léto - Hořovická muzika

Více informací v Informačním centru Zbiroh
na tel.: 373 749 521 nebo
e-mailu: infocentrum@zbiroh.cz

PLZEŇSKÝ KRAJ

ZBIROH

vstupné 20 Kč

ZE ZBIROŽSKÝCH ŠKOL

ZUŠkové soutěžení ve školním roce 2024/2025

Kvapem se blíží konec školního roku a to znamená, že celoroční práce pedagogů a žáků ZUŠ je, jako každým rokem, korunována cenami v různých soutěžích.

Letos vyhlásilo MŠMT soutěž v sólovém zpěvu a hře na dechové nástroje. Zde jsou výsledky z krajských klání, kam se všichni probojovali z okresního kola v Rokycanech.

Zpěvačky posbíraly mnoho druhých cen – Wachsmanová Viktorie, Janoušková Agáta, Kašparová Žofie a Frídová Marlen.

Třetí ceny pak získaly Vildová Gabriela, Matoušová Barbora a Olivia Elsie Spence. Všechny výše uvedené žákyně připravila do soutěže paní učitelka MgA. Andrea Frídová.

Karolína Lavičková, ze třídy pana Romana Krebse, **získala v kraji ve své kategorii Čestné uznání 1. stupně.**

Hráči na dechové nástroje se podělili o následující pořadí:

Vildová Klára získala 1. cenu bez postupu do ústředního kola ve hře na saxofon, 3. cenu získal saxofonista Lukáš Jeřábek. Oba do soutěže připravil pan učitel Pavel Hrubý.

Ve hře na trubku školu reprezentoval Hanuš Donát a přivezl 2. cenu. Pedagogem je pan učitel BcA. Martin Kohoutek.

V oboru hra na trombon získal 1. cenu s postupem do krajského kola Lukáš Tomec. Bohužel se soutěžení kvůli nemoci nadále neúčastnil.

Skvělou 1. cenu s postupem do ústředního kola vyhrála Lenka Půčková. Oba žáci ze třídy pana učitele MgA. Petra Frída. V celostátním kole držíme palce!

Klavírní soutěž Klavihláska, kterou pořádá ZUŠ Dobřany, absolvovali sourozenci Henry John Spence a Olivia Elsie Spence ze třídy Mgr. Kateřiny Egermaierové. Oba vysoutěžili Zlaté pásmo a Henry ještě zvláštní cenu za interpretaci soudobé skladby.

Všem dětem i jejich pedagogům patří velká gratulace, přání dalších úspěchů a radosti z hraní i v dalších letech.

Mgr. Kateřina Egermaierová,
ředitelka ZUŠ V. Vačkáře

Ekoškola ZŠ J. V. Sládka Zbiroh a Recyklohraní

Naše škola se dlouhodobě věnuje environmentálním tématům. Zapojujeme se i do akcí „Ukliďme svět, ukliďme Česko“ a ve škole máme sběrné místo pro vysloužilá elektrozařízení, baterie a tonery.

V rámci letošního Celoročního cíle Recyklohraní jsme zaměřili své aktivity na oblasti týkající se změn klimatu. Děkujeme Recyklohraní, které si nás vybralo k pilotování projektu EKOABECEDA pro klima a které nás finančně podpořilo 30.000 Kč.

Na začátku roku se žáci věnovali sběru informací a sledování projevů klimatických změn v našem regionu – například intenzivní krupobití či prudké přívalové deště, které v posledních letech postihly i Zbiroh. Diskutovali o tom, co může každý z nás udělat pro zmírnění těchto dopadů. V rámci projektu navštívili biofarmu i science centrum Techmania, kde si rozšířili znalosti o udržitelném hospodaření a obnovitelných zdrojích energie.

Pro spolužáky připravili projektový den zaměřený na jednotlivé elektrárny, jejich výhody a nevýhody, vyzkoušeli si také anonymní hlasování. Nyní žáci připravují akce pro veřejnost – po již tradiční Férové snídani, Ekoshow a vlastní stánek na Ekofestivalu, který pořádá Městský úřad Zbiroh.

S programem Recyklohraní aktivně spolupracujeme již od roku 2008 a věříme, že i díky dlouholetému působení na žáky v oblasti ekologické výchovy jsme přispěli k tomu, že město Zbiroh získalo stříbrný certifikát v soutěži Ekologická obec, k čemuž gratulujeme.

Andrea Tláskalová,
Ekotým ZŠ

Financováno Evropskou unií NextGenerationEU
Ministerstvo životního prostředí
STÁTNÍ FOND ŽIVOTNÍHO PROSTŘEDÍ ČESKÉ REPUBLIKY
Tento projekt je spolufinancován Evropskou unií z fondu Next Generation EU.

SPOLKOVÁ ČINNOST

44. setkání vojenských důchodců a občanských zaměstnanců bývalého VÚ 7495 Zbiroh

První májová sobota v roce se již natrvalo vepsala do povědomí valné většiny členů Klubu vojenských důchodců Zbiroh jako den, kdy se po roce sejdou, aby zavzpomínali na to dobré, ale i na to nepříjemné, co zažili za léta vojenské služby ve Zbiroze a jeho stanovištích na státní hranici.

Ne jinak tomu bylo i letos, kdy se v sobotu 3. května 2025 uskutečnilo ono tradiční, již 44. setkání. O jeho oblibě a významu svědčí letošní, opět rekordní účast, která dosáhla čísla 92. Účastníci se sjeli nejenom z ČR, ale i SR a ti starší, kteří se většinou ze zdravotních důvodů nemohli setkání zúčastnit, poslali alespoň pozdrav se vzpomínkou. Běh času je však neúprosný a naše řady opouštějí nejstarší, kteří přibývají na našem seznamu zesnulých a navždy zůstávají již jen v našich vzpomínkách.

Naštěstí se každým rokem, byť nepatrně, naše členská základna navyšuje o nové členy, kteří dosáhli důchodového

věku a absolvovali tradiční rituál pasování nového vojenského důchodce.

Našimi hosty byli tentokrát pouze starosta města, pan Ing. Josef Štícha, a ze SRN náš velice dobrý kolega, který sloužil ve stejné branži na druhé straně státní hranice – na stanovišti Hohen Bogen – pan Walter Volkel. Mezi přítomnými jsme s radostí přivítali naše nejstarší účastníky, kterými byli manželé Tomšů, dámy Eva Hříbalová, Květa Jonášová, Marie Štruncová a Marie Šťastná.

A tak se vzpomínalo a slavilo. K dobré náladě patřilo i dobré občerstvení a oběd. To vše pro nás jako každý rok zabezpečila a přesně na čas dodala perfektní firma pana Pavla Štíchy. K tomu všemu však neodmyslitelně patří perfektní obsluha a servis, který po celou dobu neúnavně a stále s úsměvem zabezpečovaly dámy Daniela Fejtová spolu s Janou Svobodovou. Pivní servis měli pod palcem členové SDH Zbiroh pod dozorem pana Roberta Fejta. Vám všem patří náš srdečný dík. Naše poděkování patří také Městskému úřadu Zbiroh za bezúplatný pronájem multifunkčního sálu a pomoc při vybavení sálu dostatečným množstvím stolů a židlí, což nebylo v našich silách zabezpečit. Děkujeme.

Petr Herynek,
předseda KVD Zbiroh

foto Petr Herynek

Skautské výpravy

VÝPRAVA DO BRNA

Na konci dubna (25.-27. 4.) se skauti a vlčata vydali na výpravu již v pátek brzy odpoledne, jeli totiž až do Brna.

V centru města se ubytovali v klubovně místních skautů s překrásným výhledem na baziliku Nanebevzetí Panny Marie. Velkou část soboty strávili poznáváním historické části města. Navštívili tak například Petrov s katedrálou sv. Petra a Pavla, kterou známe všichni z desetikoruny. Viděli „brněnského draka", nebo si prohlédli Špilberk a využili krásného výhledu na město. Zjistili, jak funguje brněnský orloj a že získat jeho kuličku je nelehký úkol. Odpoledne se bavili vědeckými pokusy ve VIDA science centru a večer věnovali skautským krojům a historii. V neděli uklidili zapůjčenou klubovnu a vydali se na dlouhou cestu zpět domů.

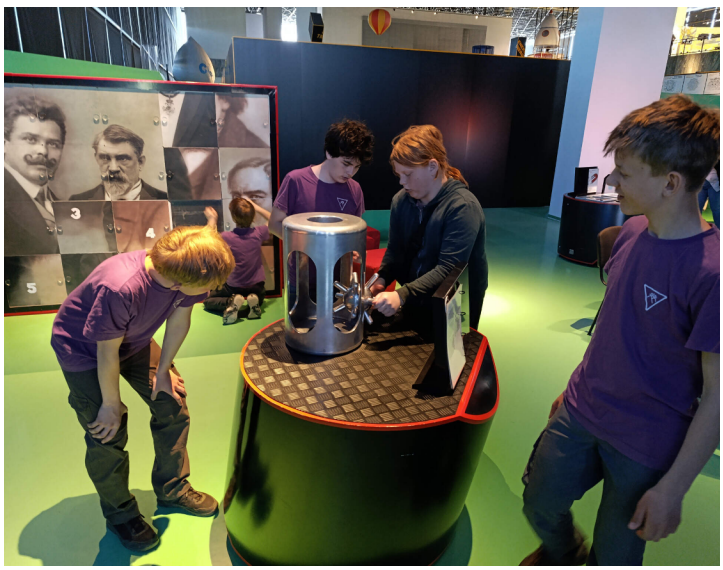

DRUŽINOVÁ VÝPRAVA FIALEK

Světlušky z družiny Fialek se na výpravě v sobotu 3. 5. staly na chvíli partyzány. Vyrazily k partyzánskému krytu u Újezda, cestou si hrály na partyzány a vyzkoušely si, co musí každý z nich umět. Od krytu došly do Kařeza a zahrály si několik her. Uteklo to jako voda a už jim jel autobus zpátky do Zbiroha.

Ivana Nováková,
vedoucí skautského střediska

2x foto Skaut Zbiroh

Světový den pletení na veřejnosti

Senior klub Zbiroh srdečně zve na 3. ročník akce Pletení na veřejnosti, které se uskuteční 3. června od 14 hodin v proluce na náměstí.

Navzájem si předvedeme svoje ruční práce, které jsme vytvořili od našeho setkání před rokem.

Pochlubíme se tím, na čem zrovna pracujeme nebo si prostě jen popovídáme s přáteli. Těšíme se na vás.

Anna Hrdličková,
Senior klub Zbiroh

Z HISTORIE

Kronikářské ozvěny č. 97

1986 – Po květnových volbách pracuje rada MěstNV v tomto složení: Lízner Oldřich-předseda MěstNV, Chalupecký Antonín-místopředseda, ing. Černík Čeněk-tajemník. Členové rady: ing. Ticháček Jaroslav, Koloc Miroslav, Linhart Jaroslav, Záhrobský Bohumil, Mudrová Marie, Jetel Vladimír, Krejčí Jaroslav a Krejčí Miloslav.

Požárníci zasahovali při devíti požárech – největší byl 16. 2. 1986, kdy hořela vinárna Koliba na „Bouchalce".

1987 – Dne 13. 8. navštívila Zbiroh tříčlenná delegace ze Sverdlovské oblasti SSSR. Po přivítání na MěstNV si hosté prohlédli stavbu zdravotního střediska a navštívili místní JZD.

22. 8. se konala v areálu Letního kina 4. okresní přehlídka trampských, folkových a country skupin: Kamarádi z Rokycan, MHS Dobřív, Lomikámen Strašice, Taxis Rokycany. Dále Bodlák, Centrum, Falton, Cop a HRB Plzeň. Přehlídku vidělo na 400 mladých lidí.

foto Rudolf Pražský

Český svaz požární ochrany – MO Zbiroh. Nejdůležitějším úkolem r. 1987 bylo zahájení výstavby nové požární zbrojnice. L. Svoboda a Z. Kočí jsou vedoucími stavby.

ZO SSM bohužel nepatří ke složkám NF, které si za svoji činnost zaslouží pochvalu. Svazáci si nenašli čas ani na úpravu vlastní klubovny. ZO uspořádala v únoru dvě diskotéky a koncert skupiny Extra Band. Předsedou ZO SSM Zbiroh je Petr Draguň.

Rudolf Pražský,
kronikář

ZE SPORTU

Hokejisté bilancují skončenou 15. sezónu

Zbirožské hokejové soutěžní mužstvo bylo ve zmíněné sezóně zařazeno ve výkonnostní B skupině Krajské soutěže mužů v ledním hokeji Plzeňského kraje (pod je ještě C skupina KSM, nad naopak A skupina KSM a dále pak KLM). Tato čítala 8 startujících mužstev – HC Chotěšov, HC Radobyčice, HC Saxana Group Plzeň, HC Spartak Žebrák „B", HCK Meteor Třemošná, TJ Jiskra Bezdružice, TJ Město Zbiroh a TJ Sokol Losiná.

Systém soutěže – dvoukolově každý s každým, systém doma/venku. 3 x 15 minut čistého času (výjimka pro KSM Plzeňského kraje oproti klasickým 3 x 20 minutám). 2 body za výhru, 1 bod za remízu, 0 bodů za prohru. Bez prodloužení/nájezdů v případě remízy.

Pro první 4 mužstva po odehrání základní části ještě nadstavba semifinále, pro postupující ze semifinále dále ještě

#		Z	V	R	P	Skóre	B	+/-
1.	TJ Město Zbiroh	14	11	1	2	86:31	**23**	13
2.	HC S.O.S. Žízeň Chotěšov	14	7	2	5	66:48	**16**	2
3.	HC Radobyčice	14	7	2	5	55:52	**16**	2
4.	TJ Jiskra Bezdružice	14	7	2	5	64:57	**16**	2
5.	HC Saxana Group	14	7	1	6	62:62	**15**	1
6.	HCK Meteor	14	7	0	7	71:69	**14**	0
7.	HC Spartak Žebrák	14	5	0	9	60:70	**10**	-6
8.	TJ Sokol Losiná	14	1	0	13	38:113	**2**	-18

Tabulka

finále. Obojí na 2 zápasy, v případě bodové shody (1:1 na zápasy) rozhodovaly nájezdy.

Díky poctivé přípravě zbirožské soutěžní mužstvo bezpečně ovládlo základní část. Ze 14 zápasů jsme 11x vyšli vítězně, 1x jsme remizovali a 2x jsme utrpěli prohru. Statistika 11-1-2, zisk 23 bodů při kladném skóre 86:31 (nejvíce vstřelených branek a rovněž nejméně obdržených branek).

V semifinále play-off jsme narazili na tým TJ Jiskra Bezdružice, který jsme následně v obou utkáních přesvědčivě porazili (8:4 a 7:1). Tímto jsme se probojovali až do finále nadstavby, kde jsme narazili na tým HC Chotěšov. A narazili jsme opravdu doslova. Po utkáních s výsledky 3:3 a 0:4 jsme soupeři pogratulovali k celkovému sezónnímu triumfu a jeli jsme domů. Nezbývá, než se z chyb poučit a pro příště prostě jinak a lépe!

Vítězi klubové produktivity se stali Roman Pichlík (základní část) a Vít Šrédl (nadstavba). Nejužitečnějším hráčem

Ne 16.03. 2025 20:30	Zbiroh	3:3	Chotěšov	
So 22.03. 2025 19:30	**Chotěšov**	4:0	Zbiroh	

Finále: TJ Město Zbiroh - HC S.O.S. Žízeň Chotěšov; body 1:3

Út 25.02. 2025 20:30	**Zbiroh**	8:4	Bezdružice	
So 01.03. 2025 20:30	Bezdružice	1:7	**Zbiroh**	

Semifinále: TJ Město Zbiroh - Jiskra Bezdružice; body 4:0

So 01.03. 2025 20:45	**Chotěšov**	4:0	Radobyčice	
Čt 06.03. 2025 20:00	**Radobyčice**	2:1 pp	Chotěšov	

Semifinále: HC S.O.S. Žízeň Chotěšov - HC Radobyčice; body 2:2 - 1:0p

týmu byl zvolen Matěj Benetka.

Oceněním za Objev sezóny se může pyšnit Michal Poletín. Nováčkem a benjamínkem sezóny se pak stal Matěj Fríd. Rovněž jsme poděkovali trojici brankářů, kteří v sezóně naskočili do mistrovského utkání (Pavel Vild + Vojtěch Bartovský + David Wohlmuth).

Nyní si krátce odpočineme, abychom se již v srpnu vrhli do přípravy na nadcházející sezónu 2025/2026. A to ať už ve skupině B či snad ve skupině A...?

Přejeme krásné a prosluněné léto a děkujeme za Vaši přízeň.

Zdeněk Maier,
jednatel oddílu ledního hokeje

Ohlédnutí za 3. Zbirožským SvětoBěhem

8. května proběhl třetí ročník zbirožského běhu. Zúčastnilo se 88 běžců na trati 3 a 8 km a 27 dětí na tratích 250 a 500 m. Výsledky najdete ve fotogalerii na webu města www.zbiroh.cz.

Děkujeme za pomoc s organizací fotbalovému a hokejovému oddílu TJ Město Zbiroh, hasičům města Zbiroh, Fit klubu Zbiroh, Andree Pěnkavové, Míše Dubčekové, dalším dobrovolníkům a sponzorům: Město Zbiroh, Fyzioterapie Zbiroh, firma BAGGER BS s. r. o., Colloredo-Mannsfeld spol. s r. o., J&P Kancel Zbiroh, Ortopedie Zbiroh a Salon Milano. red.

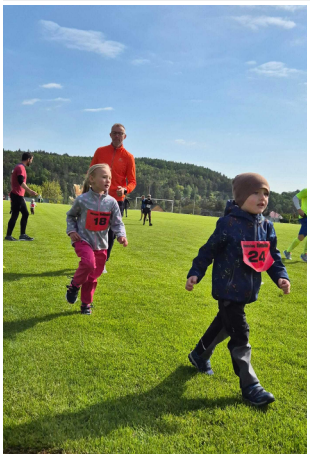

5x foto FB Kultura Zbiroh

Měsíčník Zbirožsko - vydává Město Zbiroh nákladem 400 kusů. Periodický tisk územního správního celku města Zbiroh. Vychází jedenkrát za měsíc.
Redakční rada: D. Turková, P. Herynek. Grafická úprava: Jitka Hauerová. Redakce: Městská knihovna Dr. Josefa Palivce ve Zbiroze, Masarykovo nám. 41, 338 08 Zbiroh, tel.: 371 794 030, email: zpravodaj@zbiroh.cz. Uzávěrka: 15. den v měsíci. Za obsahovou správnost příspěvků ručí autoři.
Tisk: SOS print s.r.o. Plzeň. Registrační číslo MK ČR E 12834.

INZERCE

Zbirožská a. s. vyhlašuje výběrové řízení na pozice

TECHNIK ROSTLINNÉ VÝROBY a ZOOTECHNIK/ZOOTECHNIČKA

Více informací: tel.: 603 141 302, 605 206 065 nebo e-mail: mzdy@zbirozska.cz

Realitní poradna občanům

Ve spolupráci s realitní makléřkou již podruhé v této rubrice odpovídáme na dotazy čtenářů z oblasti realitního trhu, stavební legislativy a financování úvěrů a hypoték.

Své dotazy zasílejte na e-mail: zpravodaj@zbiroh.cz.

Otázka:

S manželkou bydlíme v rodinném domě na vesnici. Děti nám už odrostly a odstěhovaly se. Dům je pro 2 lidi zbytečně veliký, a tak jsme začali uvažovat o jeho prodeji. Jak máme začít?

Odpověď:

Před každým prodejem je důležité si odpovědět na skutečný důvod, proč chcete dům prodat a jasně si stanovit cíle, kterých tím chcete dosáhnout. A vy v tom máte evidentně jasno. Pokud prodáte váš rodinný dům, předpokládám, že budete chtít řešit také koupi nového domova. Zde je dobré, abyste si s manželkou společně promysleli, jaký by měl váš nový domov být, a ideálně abyste se oba shodli na požadovaných parametrech.

U prodeje se budete muset rozhodnout, zda se do prodeje pustíte sami svými silami, nebo si zvolíte pro prodej partnera v podobě realitního makléře. Oba procesy jsou poměrně dost odlišné, i když se to nemusí na první pohled zdát.

V případě prodeje svépomocí je dobré přijmout fakt, že zdroje a přístup k potřebným službám máte jako běžný člověk přece jen omezené. Pokud si zvolíte tuto variantu, na jednom určitě nešetřete. Vezměte si k ruce advokáta, který má s realitní problematikou zkušenost. Takový advokát vám zabezpečí i úschovu finančních prostředků, popřípadě si můžete zajistit bankovní úschovu. To je určitě základ, bez kterého o samoprodeji ani nepřemýšlejte. Riziko komplikací může být veliké.

Pokud si zvolíte pro prodej partnera v podobě realitního makléře, zvažte, aby to byl profesionál a ideálně i člověk, se kterým si lidsky sednete. Porozhlédněte se v okolí, poptejte se mezi známými, podívejte se na jejich práci. Zvláště pokud má navazovat na prodej i koupě nového domova, nebude úplně jednoduché celý proces nastavit tak, aby vás potkalo co nejméně zádrhelů.

Při prodeji domu je pak potřeba začít stanovením tržní hodnoty domu. Zkušený realitní makléř dokáže při stanovení ceny velmi dobře pracovat s přesným typem a stavem nemovitosti a zohlednit aktuální situaci na trhu. Zkušený makléř umí pracovat s aktuální nabídkou nemovitostí podobného typu v dané lokalitě a také s již zobchodovanými nemovitostmi v nedávném časovém horizontu.

Doporučuji také nepodcenit přípravu nemovitosti pro samotný prodej tak, aby oslovila co nejvíce potenciálních zájemců. Příprava spočívá jednak například v provedení potřebných oprav domu, jeho výmalbou, důkladným úklidem, a to včetně prostoru kolem domu. V neposlední řadě také v přípravě dokladové části - projektová dokumentace skutečného stavu nemovitosti, revize, Průkaz energetické náročnosti stavby - PENB, kontrola právních vad nemovitosti a tak dále. Se všemi potřebnými záležitostmi vám profesionální makléř pomůže.

Při prodeji je také klíčové vytvořit kvalitní prezentaci domu a inzercí oslovit co největší vhodnou cílovou skupinu. Určitě nelze podcenit přístup k potenciálním zájemcům na prohlídkách. Při výběru makléře si jej vyzkoušejte jednoduchým testem – objednejte se k němu na prohlídku nějaké nemovitosti, kterou nabízí.

Marie Krabcová, realitní makléř
+420 724 142 487
e-mail:marie.krabcova@nextreality.cz
www.petramax.cz

KULTURNÍ LÉTO

MĚSTO ZBIROH 2025

ČERVEN

4. 6. Sladké zdraví - přednáška o apiterapii a včelích produktech (Kamila Rubešová)
8. 6. Pohádkový les dětské hřiště u Flusáru
13. 6. Muzejní noc Městské muzeum
21. 6. Zbirožské slavnosti - Den s mikroregionem
27. 6. Zahradní pátky: **Jaroslav Kořán - Orloj snivců** v muzejní zahradě

ČERVENEC

5. 7. Vačkářovo hudební léto **Strašická Pohodovka**
11. 7. Monika Sonk koncert v muzejní zahradě
12. 7. Vačkářovo hudební léto **Amatovka**
19. 7. Vačkářovo hudební léto **Kapela 35. pěšího pluku**
26. 7. Vačkářovo hudební léto **Pražský salonní orchestr**
Sousedská večeře v muzejní zahradě
Jóga v muzejní zahradě

SRPEN

2. 8. Vačkářovo hudební léto **Berounská šestka**
3. 8. Dětské sportovní odpoledne fotbalové hřiště
9. 8. Vačkářovo hudební léto **Myslivecká kapela Atlas**
16. 8. Vačkářovo hudební léto **Hořovická osma**
15. 8. Zahradní pátky: **Semtam trio** v muzejní zahradě
23. 8. Vačkářovo hudební léto **Hořovická muzika**
30. 8. Rockfestík restaurace Lesanka

ZÁŘÍ

13. 9. Zbirožský puchýř půjdeme za studánkami
18. 9. Cestopisná přednáška o Maroku muzeum
22. 9. Zájezd do Divadla Palace
24. 9. Úsměvy Zdeňka Trošky zábavný pořad - kino
Jak se dělá muzeum přednáška - muzeum

Změna programu vyhrazena.